

Veranstaltungsort

Nuklearmedizin Spitalerhof, Rotunde

Treffpunkt Praxis, 4. OG

Spitalerstraße 8

20095 Hamburg

Lage der Praxis



CME-Zertifizierung

Die Veranstaltung wurde von der Ärztekammer Hamburg mit 4 Punkten zertifiziert.

Bitte denken Sie an Ihren Barcode !

Anmeldung bitte nur mit umseitigem Faxformular

Die Veranstaltung wird freundlicherweise unterstützt von den Firmen GE Healthcare und IBA.

Referenten

Dr. med. **Norbert Czech**, FEBNM
Zentrum für Nuklearmedizin und PET/CT
am St. Josef-Stift Bremen

Prof. Dr. med. **Gerhard Gebauer**
Chefarzt Gynäkologie, Gynäkologische und
Mammachirurgie, Marienkrankenhaus
Hamburg

Marcus Kurzidem
Oberarzt der Urologischen Klinik,
Marienkrankenhaus Hamburg
Koordinator des Prostatazentrums
Marienkrankenhaus

Dr. med. **Friederike Egberts**
Klinik für Dermatologie am
Universitätsklinikum Schleswig-Holstein,
Campus Kiel

Organisation

Sabine Ziercke
Mandy Häsener

Nuklearmedizin Spitalerhof

Rückfragen unter der Telefonnummer

040 – 30 39 48 0

www.nuklearmedizin-spitalerhof.de

www.ngn-home.org

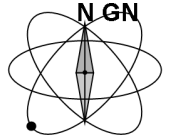

Der Wächterlymphknoten (SLN)- aktuelle Aspekte in Gynäkologie, Urologie und Dermatologie

30. November 2011

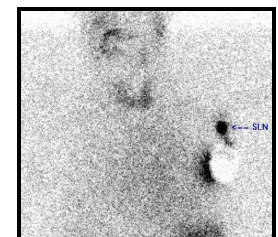
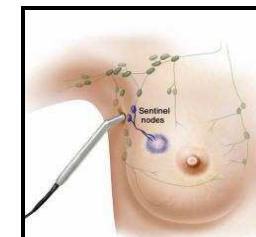

Nuklearmedizin Spitalerhof

**Norddeutsche Gesellschaft für
Nuklearmedizin e.V.**

Einladung

Liebe Kolleginnen und Kollegen,

wir freuen uns, Sie im Namen unserer Praxis und der Norddeutschen Gesellschaft für Nuklearmedizin zu einer neuen, interdisziplinären Fortbildung zur Wertigkeit der präoperativen Bildgebung des Sentinel Lymph Node (SLN) bei verschiedenen malignen Erkrankungen einladen zu dürfen.

Nach einer grundlegenden Darstellung des SLN-Konzeptes werden wir die klinische Bedeutung, die Markierung und Bildgebung sowie die aktuelle Literatur für das Mammakarzinom, das Prostatakarzinom und das Maligne Melanom mit Ihnen diskutieren.

Wir freuen uns, auch dieses Mal wieder kompetente Redner/innen zu den jeweiligen Themen gefunden zu haben – eine ebenso kontroverse wie konstruktive Diskussion ist ausdrücklich erwünscht.

Wir laden Sie herzlich zur Teilnahme ein und würden uns freuen, eine große Zahl von Interessierten in der Rotunde des Spitalerhofes begrüßen zu dürfen!



K.H. Bohuslavizki C. Bleckmann W.U. Kampen

Programm

- | | |
|---------|---|
| 15.00 h | Begrüßung und Einleitung
<i>W.U. Kampen</i> |
| 15.15 h | Das Konzept des
Wächterlymphknotens
<i>N. Czech</i> |
| 15.45 h | Klinische Wertigkeit der
SLN-Diagnostik beim
Mammakarzinom
<i>G. Gebauer</i> |
| 16.15 h | Kaffeepause |
| 16.45 h | Klinische Wertigkeit der
SLN-Diagnostik beim
Prostatakarzinom
<i>M. Kurzidem</i> |
| 17.15 h | Klinische Wertigkeit der SLN-
Diagnostik beim Malignem
Melanom
<i>F. Egberts</i> |
| 17.45 h | Abschließende Diskussion
und Test |
| 18.00 h | Ende der Veranstaltung |

FAX-Anmeldung

An der Fortbildung

„Der Wächterlymphknoten (SLN) – aktuelle Aspekte in Gynäkologie, Urologie und Dermatologie“

am 30. November 2011

- werde ich teilnehmen.
- Ich komme alleine.
- Ich bringe
Personen mit.

Name / Stempel:

Bitte bis 15. November 2011

per Fax an:

(040) – 30 39 48 29